

Flurstück: 596  
Flur: 0  
Gemarkung: Hürbel

Gemeinde: Gutenzell-Hürbel  
Kreis: Biberach  
Regierungsbezirk: Tübingen

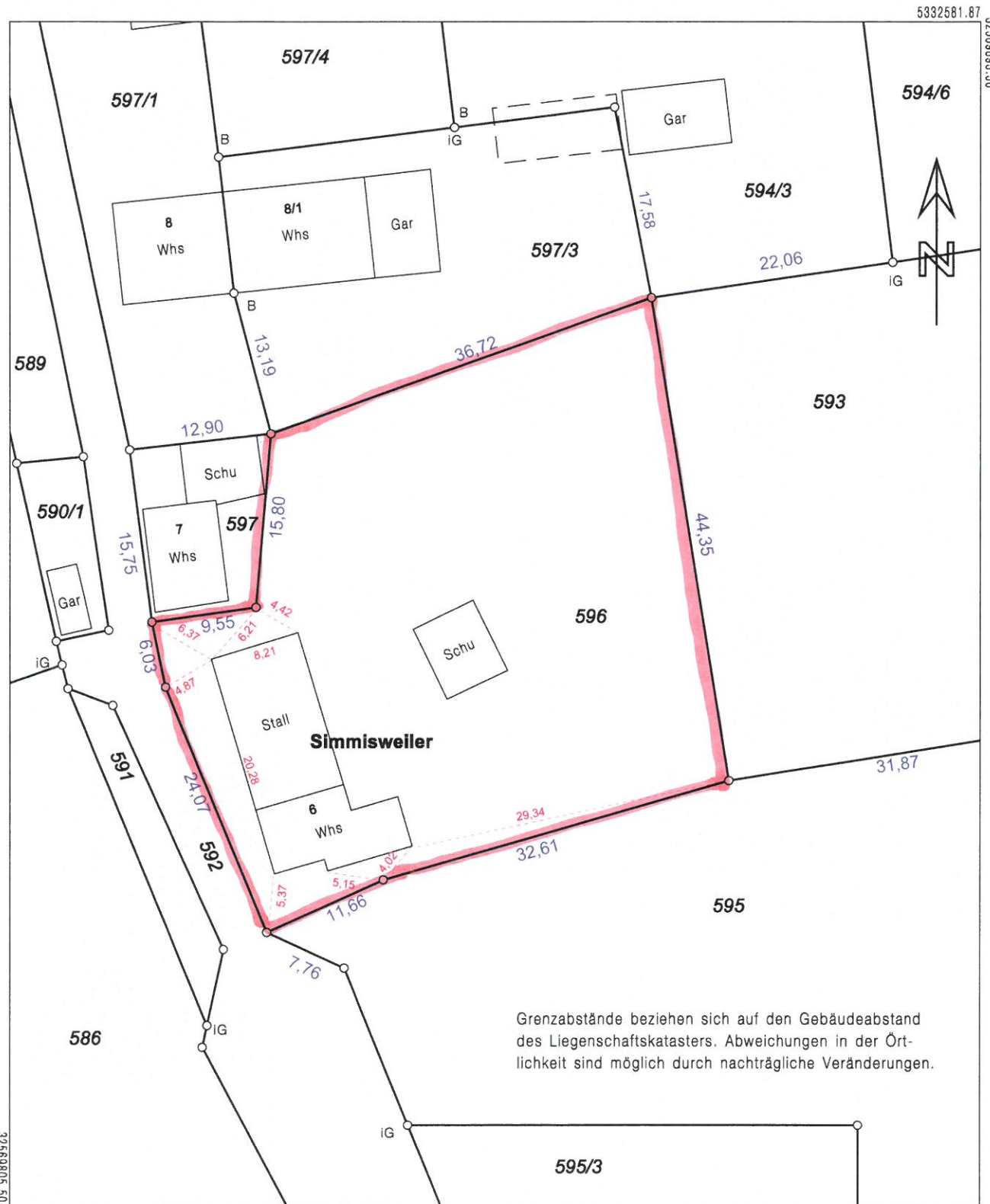

Grenzabstände beziehen sich auf den Gebäudeabstand des Liegenschaftskatasters. Abweichungen in der Örtlichkeit sind möglich durch nachträgliche Veränderungen.

5332474.37

Maßstab 1:500 0 5 10 15 Meter

Darstellung entspricht dem Liegenschaftskataster - Abweichungen gegenüber dem Grundbuch sind möglich.

Die Basisinformationen und Basisdaten des Liegenschaftskatasters unterliegen dem Verwendungsvorbehalt nach § 2 Abs. 3 und 4 des Vermessungsgesetzes vom 1. Juli 2004 (GBl. S. 469, 509), zuletzt geändert durch Gesetz vom 30. November 2010 (GBl. S. 989). Sie dürfen vom Empfänger nur für den Zweck verwendet werden, zu dem sie übermittelt worden sind. Eine Verwendung für andere Zwecke ist nur zulässig, wenn die Vermessungsbehörde eingewilligt hat.

B = Abmarkung mittels Metallbolzen; iG = Punkt liegt in der Geraden  
Rote Maße = ca. Maße